



**A NEW LANGUAGE
IS A NEW LIFE**



Visit Our Website
www.beciedu.com



API BECIが 選ばれる3つの理由

1st



20年の歴史を
持つ老舗校

2nd



スピーキング特化

3rd



特徴のある
3つのキャンパス

*セブキャンパスと合わせると
合計4キャンパス

www.beciedu.com

20年の歴史を持つ老舗校 これまでの歩み



Main Campus



Cafe Campus



City Campus



Green Valley Campus



Vietnam Campus



Sparta Campus



2003

2023

校内の電子掲示板でその日の授業スケジュールを確認！ 講師が急遽お休みになったら代わりの教室も表示されます。

Student Schedule

Legends: Present Absent Late Excused

STUDENT	8:00 AM 8:50 AM	9:00 AM 9:50 AM	10:00 AM 10:50 AM	11:00 AM 11:50 AM	1:00 PM 1:50 PM	2:00 PM 2:50 PM	3:00 PM 3:50 PM	4:00 PM 4:50 PM	5:00 PM 5:50 PM	6:00 PM 6:50 PM	7:00 PM 7:50 PM	8:00 PM 8:50 PM
		T. Kim - Cafe Rm: GC (GC)	T. Lyneth - ... Rm: GC2 (G...)	T. Zoe - Cafe Rm: 110 (M...)	T. Bethany ... Rm: Dining ...		T. Dexee - ... Rm: 109 (M...)	T. Jessica - ... Rm: 103 (M...)				
		T. Rachel - ... Rm: Dining ...	T. Dexee - ... Rm: 109 (M...)	T. Lyneth - ... Rm: GC2 (G...)		T. Melody - ... Rm: 117 (M...)	T. Bethany ... Rm: Dining ...	T. Mira - Ca... Rm: 111 (GC)				
		T. Anne - Ca... Rm: 105 (M...)	T. Kim - Cafe Rm: GC (GC)	T. Mae - Cafe Rm: 120 (M...)	T. Kim - Cafe Rm: GC (GC)	T. Wade - C... Rm: Foyer (...)	T. Melody - ... Rm: 117 (M...)					
			T. Lyneth - ... Rm: GC2 (G...)	T. Alex - Cafe Rm: Dining ...	T. Mira - Ca... Rm: 111 (GC)	T. Febee - ... Rm: 108 (M...)	T. Mae - Cafe Rm: 120 (M...)	T. Mclat - C... Rm: 121 (M...)				
		T. Michelle ... Rm: 119 (M...)	T. Mars - C... Rm: Dining ...	T. Mau - Cafe Rm: --- (M...)		T. Mira - Ca... Rm: 111 (GC)	T. Kim - Cafe Rm: GC (GC)	T. Fevs - C... Rm: Dining ...				
		T. Juna - C... Rm: 102 (M...)	T. Jessica - ... Rm: 103 (M...)	T. Rachel - ... Rm: Dining ...		T. Fevs - C... Rm: Dining ...	T. Brenna - ... Rm: 106 (GC)	T. Kyle - Cafe Rm: 107 (GC)				
		T. Febee - ... Rm: 108 (M...)	T. Kim - Cafe Rm: GC (GC)		T. Justin - ... Rm: 114 (M...)	T. Erika - C... Rm: 104 (M...)	T. Kim - Cafe Rm: GC (GC)	T. Bethany ... Rm: Dining ...				
	T. Liana - C... Rm: 115 (M...)	T. Kyle - Cafe Rm: 107 (GC)	T. Justin - ... Rm: 114 (M...)		T. Brenna - ... Rm: 106 (GC)	T. Mae - Cafe Rm: 120 (M...)	T. Tess - C... Rm: 118 (M...)					

November Events

Nov 01	NO CLASS: All Saints Day
Nov 02	Class Resumption
Nov 04	MUC

Recent Activities

Top Performing
Listening

1. Emma (83%) 2. Shavy (60)

自分のコースや1日スケジュールをオンラインでいつでも確認できる

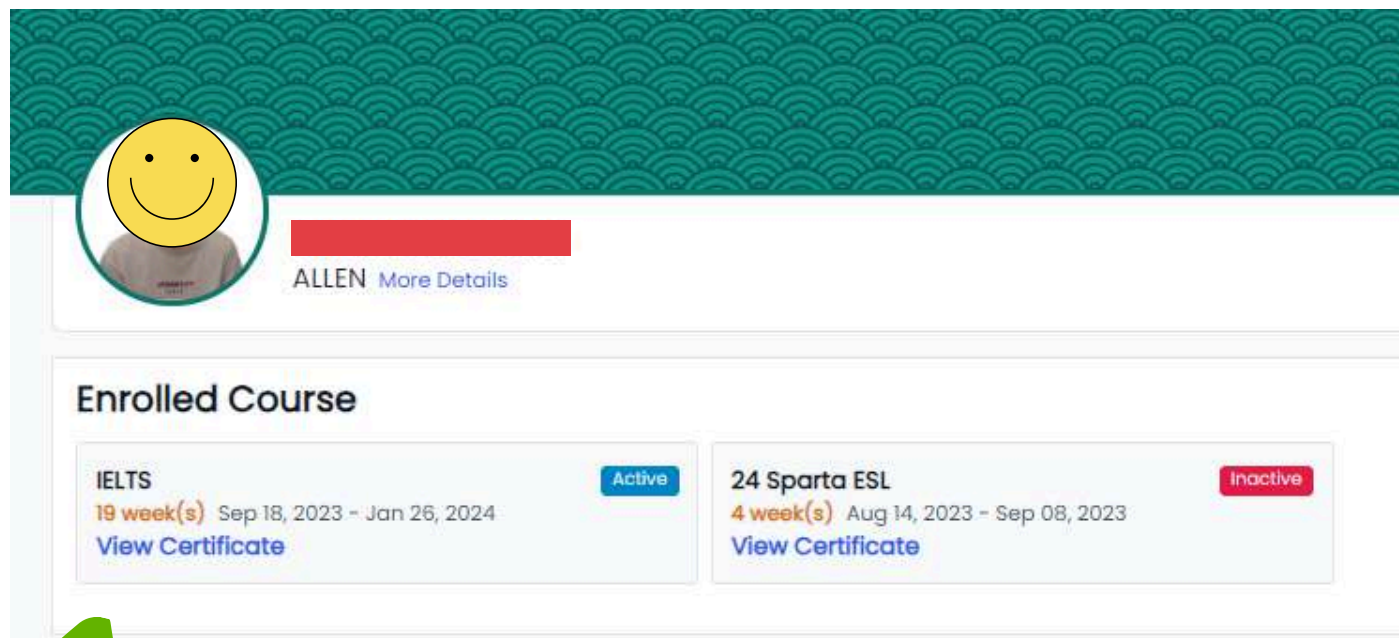

The screenshot shows a student profile for 'ALLEN'. It includes a profile picture of a smiley face, the name 'ALLEN', and a 'More Details' link. Below this, the 'Enrolled Course' section lists two courses: 'IELTS' (19 week(s), Sep 18, 2023 - Jan 26, 2024, Active) and '24 Sparta ESL' (4 week(s), Aug 14, 2023 - Sep 08, 2023, Inactive). Both courses have a 'View Certificate' link.

STUDENT PROFILE

STUDENT SCHEDULE



The screenshot shows a 'Schedule' page with a 'Print PDF' button in the top right corner. The schedule is presented as a table with the following columns: TEACHER, ROOM, TYPE, TIME, and BOOK.

TEACHER	ROOM	TYPE	TIME	BOOK
 T. BENHUR (SPARTA) BENHUR DAMILO	GB	Group Class	8:00 AM - 8:50 AM	GC ESL LISTENING
 T. MEL (SPARTA) MELANIE O. PARONE		Man to Man (1:1)	10:00 AM - 10:50 AM	IELTS - General and Academic Listening
 T. BENHUR (SPARTA) BENHUR DAMILO	GB	Man to Man (1:1)	1:00 PM - 1:50 PM	IELTS - General Training Reading Module
 T. LINDY (SPARTA) LORELYN D. AMAZONA	GB	Group Class	2:00 PM - 2:50 PM	GC Speaking
 T. ASH (SPARTA) ASLYN L. AGUILAN		Man to Man (1:1)	3:00 PM - 3:50 PM	IELTS - General Training Writing Module
 T. LEVI (SPARTA) T. LEVI	B 101	Man to Man (1:1)	4:00 PM - 4:50 PM	IELTS - General and Academic Speaking
 T. SAREINA (SPARTA) SAREINA MAE V. LOPEZ	A 105	Group Class	5:00 PM - 5:50 PM	Vocabulary Class
 MOCK TEST MOCK TEST	G 206	Group Class	7:00 PM - 7:50 PM	MOCK TEST
 MOCK TEST MOCK TEST	G 206	Group Class	8:00 PM - 8:50 PM	MOCK TEST



ALLEN [More Details](#)

Attendance

Present Absent Late Excused

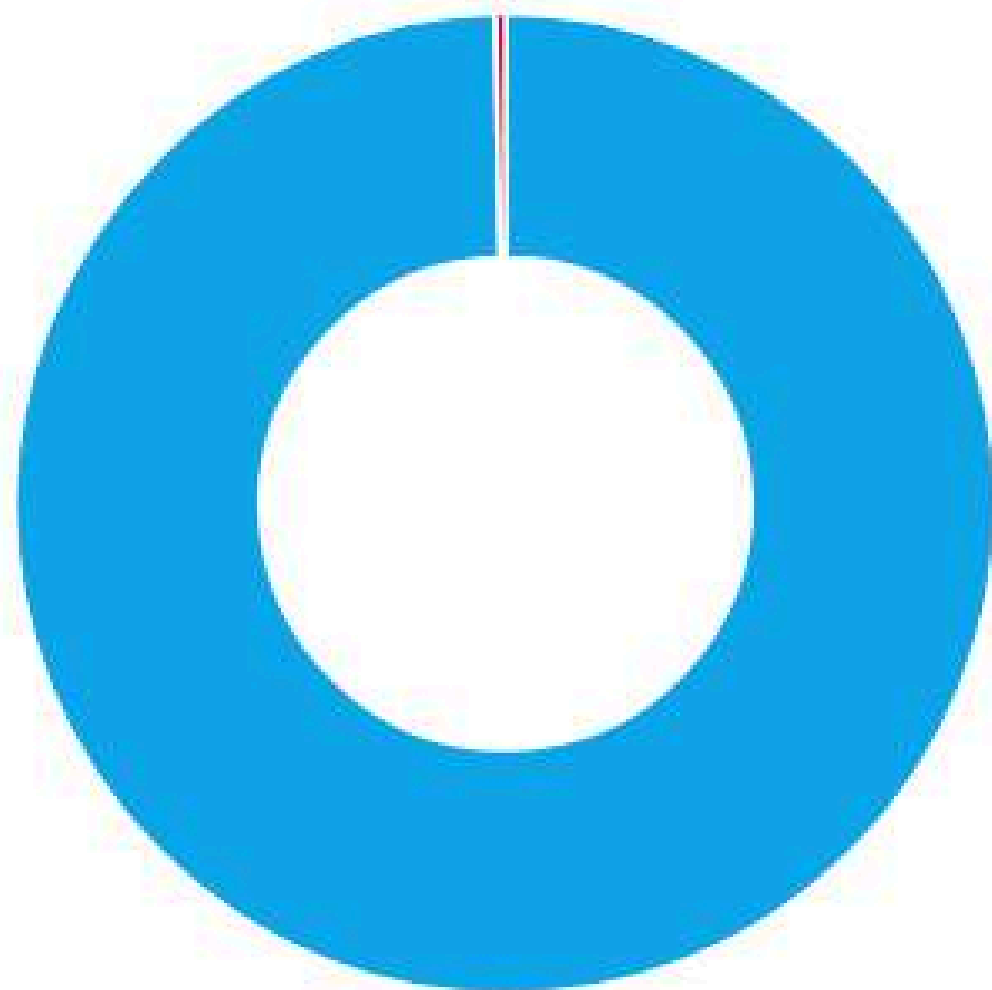

Total: 307

[View Details](#)



Present
306



Absent
1



Late
0



Excused
0

入学テストから4週間ごとのプログレステスト、卒業時テストでの英語力の伸びが結果がグラフでわかりやすい



ALLEN [More Details](#)

Records

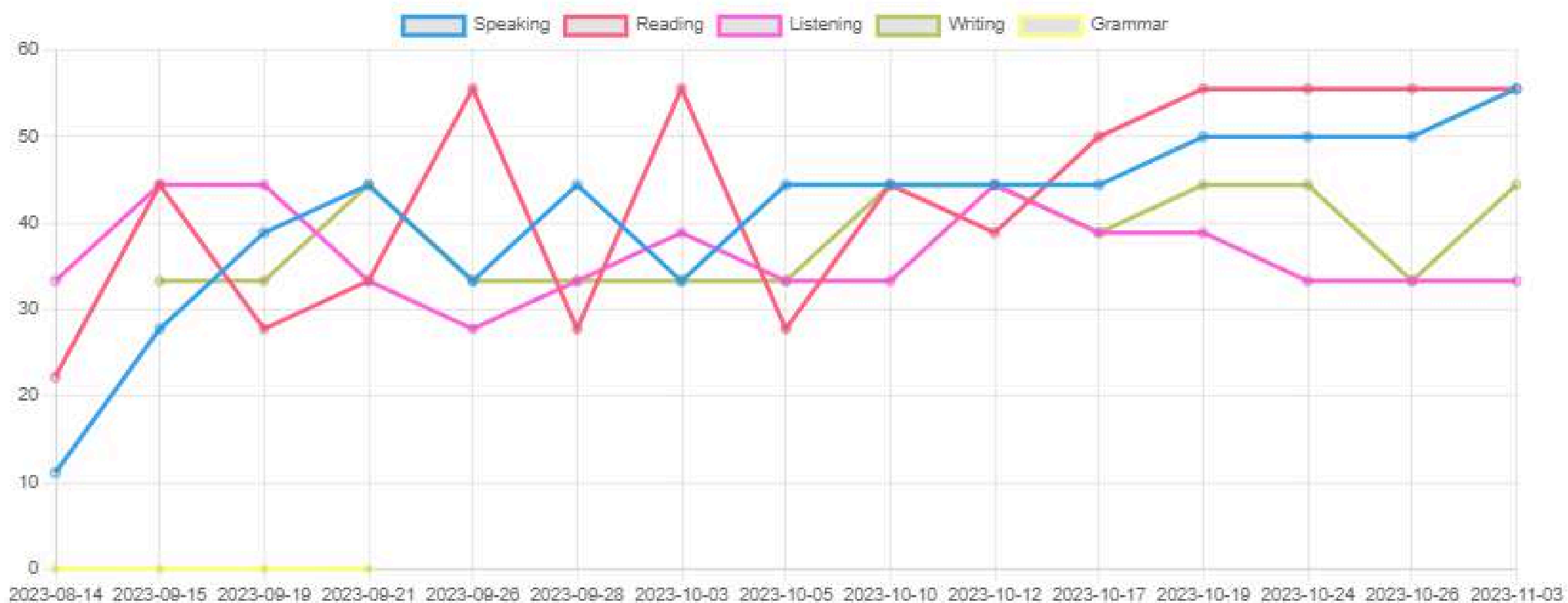

毎回のテスト結果が数字で見えるから目標設定もしやすい!

DATE	EXAM	CATEGORY	COURSE	LISTENING	READING	WRITING	SPEAKING	GRAMMAR	OA
Aug 14, 2023	IELTS ENTRY	Entry Test	24 Sparta ESL	3/9 (33.33%)	2/9 (22.22%)	No Exam	1/9 (11.11%)	No Exam	No Result
Sep 15, 2023	IELTS ENTRY 2	Entry Test	IELTS	4/9	4/9	3/9	2.5/9	---	3.4
Sep 19, 2023	WEEK 1 MOCK TEST SET 1	Weekly Test	IELTS	4/9	2.5/9	3/9	3.5/9	---	3.3
Sep 21, 2023	WEEK 1 MOCK TEST SET 2	Weekly Test	IELTS	3/9	3/9	4/9	4/9	---	3.5
Sep 26, 2023	WEEK 2 MOCK TEST SET 1	Weekly Test	IELTS	2.5/9	5/9	3/9	3/9	---	3.4
Sep 28, 2023	WEEK 2 MOCK TEST SET 2	Weekly Test	IELTS	3/9	2.5/9	3/9	4/9	---	3.1
Oct 03, 2023	WEEK 3 MOCK TEST SET 1	Weekly Test	IELTS	3.5/9	5/9	3/9	3/9	---	3.6
Oct 05, 2023	WEEK 3 MOCK TEST SET 2	Weekly Test	IELTS	3/9	2.5/9	3/9	4/9	---	3.1
Oct 10, 2023	WEEK 4 MOCK TEST SET 1	Weekly Test	IELTS	3/9	4/9	4/9	4/9	---	3.8
Oct 12, 2023	WEEK 4 MOCK TEST SET 2	Weekly Test	IELTS	4/9	3.5/9	4/9	4/9	---	3.9
Oct 17, 2023	WEEK 5 MOCK TEST SET 1	Weekly Test	IELTS	3.5/9	4.5/9	3.5/9	4/9	---	3.9
Oct 19, 2023	WEEK 5 MOCK TEST SET 2	Weekly Test	IELTS	3.5/9	5/9	4/9	4.5/9	---	4.3
Oct 24, 2023	WEEK 6 MOCK TEST SET 1	Weekly Test	IELTS	3/9	5/9	4/9	4.5/9	---	4.1
Oct 26, 2023	WEEK 6 MOCK TEST SET 2	Weekly Test	IELTS	3/9	5/9	3/9	4.5/9	---	3.9
Nov 03, 2023	WEEK 7 MOCK TEST	Weekly Test	IELTS	3/9	5/9	4/9	5/9	---	4.3

テスト後には講師からのフィードバックを含めたプログレスレポートも発行

Reports

TITLE	DATE	CATEGORY	PREVIEW
IELTS MOCK TEST WEEK 7	Nov 04, 2023	Weekly Report	Preview
IELTS MOCK TEST WEEK 6	Oct 27, 2023	Weekly Report	Preview
IELTS MOCK TEST WEEK 5	Oct 20, 2023	Weekly Report	Preview
IELTS MOCK TEST WEEK 4	Oct 13, 2023	Weekly Report	Preview
IELTS MOCK TEST WEEK 3	Oct 06, 2023	Weekly Report	Preview
IELTS MOCK TEST WEEK 2	Sep 29, 2023	Weekly Report	Preview
IELTS MOCK TEST WEEK 1	Sep 22, 2023	Weekly Report	Preview
WEEKLY REPORT	Sep 18, 2023	Weekly Report	Preview
IELTS ENTRY TEST 2	Sep 15, 2023	Entry Report	Preview
WEEKLY REPORT	Sep 11, 2023	Weekly Report	Preview
WEEKLY REPORT	Sep 05, 2023	Weekly Report	Preview
WEEKLY REPORT	Aug 31, 2023	Weekly Report	Preview
IELTS ENTRY TEST 1	Aug 14, 2023	Entry Report	Preview

PREVIEW



GIVEN NAME	[REDACTED]
NICKNAME	Allen
NATIONALITY	Vietnamese
PROGRAM	IELTS
DATE OF ENTRY	September 14, 2023
DATE OF EXIT	January 24, 2024



Entry Band Score:	3.5	Current Overall Band Score:	4.5
-------------------	-----	-----------------------------	-----

RESULTS OF ACADEMIC TEST/S						
		LISTENING	READING	WRITING	SPEAKING	OVERALL
Entry (Sept. 14)		4.0	4.0	3.0	2.5	3.5
Week 6 (Oct. 23-27)	Set 1	3.0	5.0	4.0	4.5	4.0
	Set 2	3.0	5.0	3.0	4.5	4.0
Week 7 (Nov. 2-3)		3.0	5.0	4.0	5.0	4.5

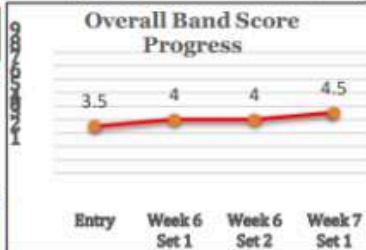

TEACHERS' FEEDBACK	
LISTENING	The student is committed to improving his ability to comprehend and understand listening clips. While he generally selects accurate answers, there are instances where he overlooks the instructions and provides incorrect responses. Consequently, it is essential for him to be mindful of the given instructions in order to minimize errors when choosing or writing his answers.
READING	The student can provide more correct responses to sentence completion questions through figuring out the synonyms of the clues; however, answering sentence ending questions is difficult for him due to the presence of various potential options. Therefore, it is advised that he follow the technique starting with matching the sentence structure, then checking whether the meaning of the sentence makes sense and ending with matching the clues with the ones in the passage.
WRITING	The student is able to describe and analyze trends. Also, he is able to use cohesive devices. However, he fails to include reference to the figures given in the graphs, tables, or charts. Thus, the student is encouraged to practice more on referencing, and he should review on past writing activities.
SPEAKING	The student produces basic sentence forms with reasonable accuracy. Furthermore, he can manage to talk about familiar and unfamiliar topics with enough vocabulary to discuss the topics. However, he overuses certain connectors and discourse markers throughout his speech. Thus, it is recommended that he focus on practicing using connectors and discourse markers when speaking. He can use online resources to be more familiar with these speech devices.

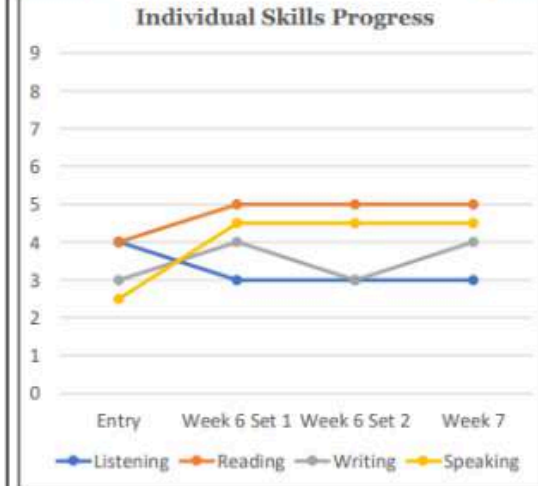

NOTE: The feedbacks are copied verbatim from your teachers' report.

生徒、講師、スタッフ、エージェントさんもスピーキングテスト（SPテスト）をいつでも確認できる！

Speaking Prescription
Feel free to download files, files will expire in 3 months

	EXAM DATE	TITLE	COURSE
Play	Sep 15, 2023	VERBALS Weekly Test	24 Sparta ESL
Play	Sep 11, 2023	CONJUNCTIONS Weekly Test	24 Sparta ESL
Play	Sep 01, 2023	PREPOSITIONS Weekly Test	24 Sparta ESL
Play	Aug 25, 2023	Basic Sentence patterns Weekly Test	24 Sparta ESL
Play	Aug 18, 2023	Profiling Weekly Test	24 Sparta ESL
Play	Aug 14, 2023	ENTRY TEST Entry Test	24 Sparta ESL

VIDEO

Speaking Prescription

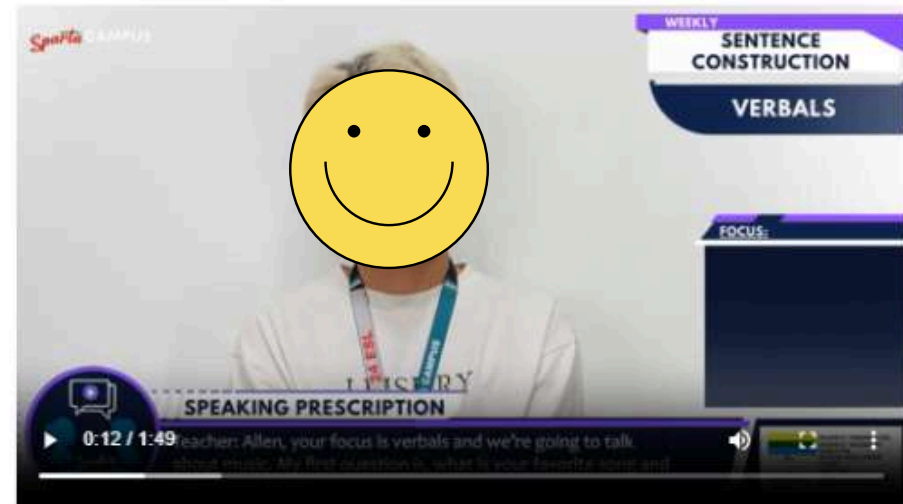

Title: VERBALS
Category: Weekly Test
Course: 24 Sparta ESL
Exam Date: Sep 15, 2023
Student: [REDACTED] - ALLEN

スピーキング特化 SPテスト - 韓国で特許取得



エントリーテストを含め、
月に1度スピーキングテストを動画撮影

SPチームの3部門が動画を文字起こし、
回答提示/課題判定/校正、動画編集を実施



テスト内容評価の10項目
発音/ストレス/アクセント/語彙/
文法上の間違い/間違った理解/
流暢さ/一貫性/正確さ/
洗練された表現

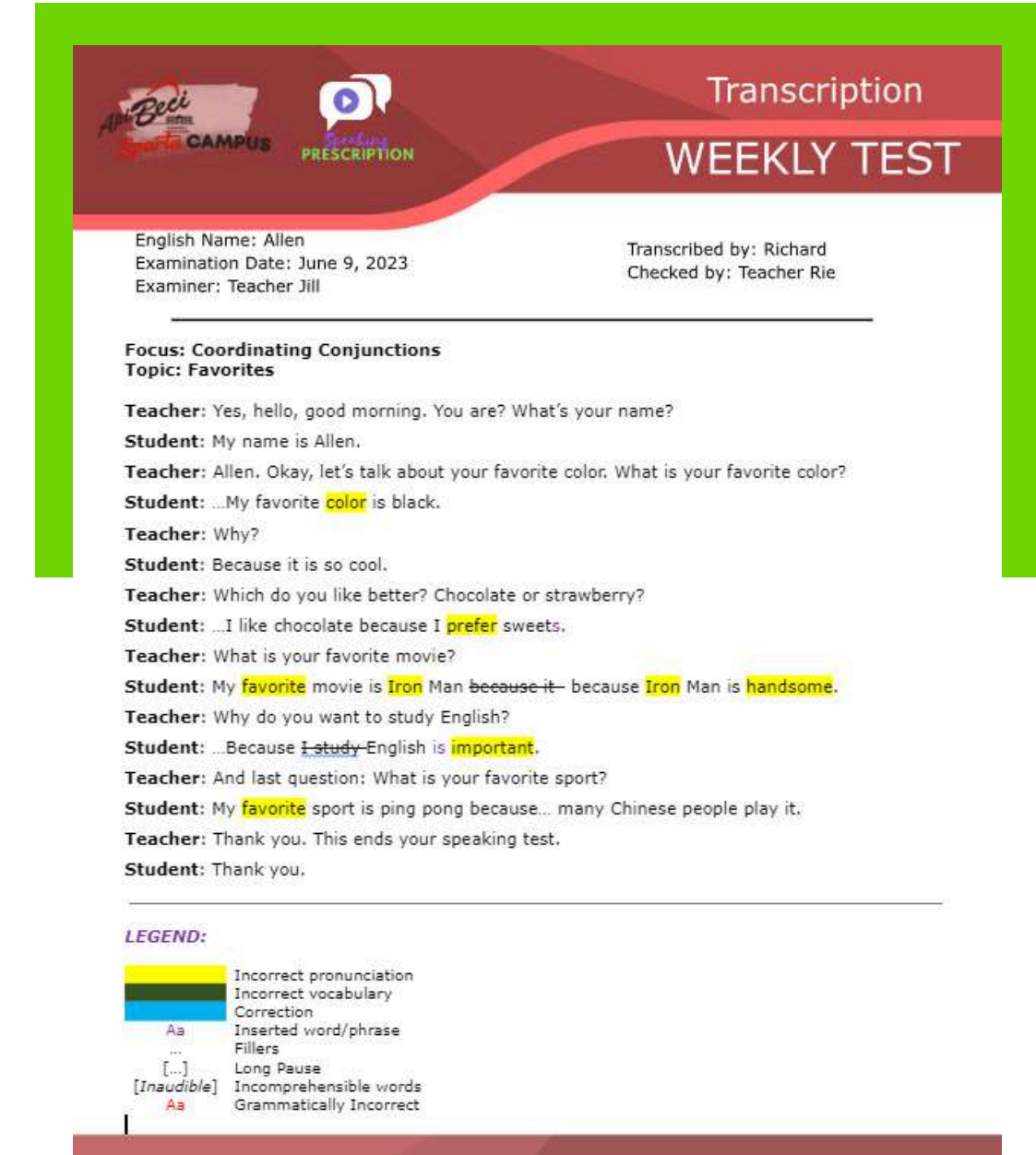

自身のスピーキング力を視覚的に確認、
弱点を見つけることでその後の学習の指針を持つことができる

SPテスト中の生徒発言の
書き起こし資料、間違いの訂正と
フィードバックを提供

スピーキング特化

BECIだけの多様なスピーキング強化/発音特化のプログラム



SP Program

スピーキング弱点克服
集中プログラム

- SPテストを週1回実施
- SPテストで見つかった弱点をマンツーマンレッスンで克服
- 毎週異なる課題に取り組む過程で、より効率的にスピーキング力を高める

※全キャンパスで受講可能



Speaking Coach

スピーキング力向上
超集中プログラム

- スピーキングテストをレッスン毎に実施
- 内容をその場で講師（コーチ）が徹底修正

※シティキャンパスで受講可能



Rehab

ネイティブ発音
特化レッスン

発音と語彙について基礎から発展的なレッスンを行います。英語を話す際の明瞭さと正確さを飛躍的に向上させ、語彙を飛躍的に増やし、語法を習得することを目指します。

※スパルタキャンパスで受講可能



Parrot

発音矯正レッスン

母国語の干渉を避けるため、最初に音声から学習を開始。ある言葉を聞いて発音をまねたり、その言葉を含む記事を読むことによって学びを深めていきます。

※カフェキャンパスで受講可能

特徴のある3つのキャンパス

自分にぴったりのキャンパスが選べる

カフェキャンパス



緑に囲まれた癒しの空間で
基礎から英会話力を
伸ばしたい方

スパルタキャンパス



より短期間で
スピーキング力や
テストスコアを
伸ばしたい方

シティキャンパス



日中はお仕事をして
夜にマンツーマンレッスンを
受けたい方

CAMPUS MAP



SPARTA CAMPUS

OUR LADY OF ATONEMENT CATHEDRAL

CAMP JOHN HAY GOLF CLUB

SESSION ROAD

SM CITY BAGUIO

SKY RANCH

MILITARY CUT-OFF

BURNHAM PARK

KISAD RD

CITY CAMPUS

BAGUIO

CRAFT BURGERS

BECI THE CAFE

CITY CAMPUS

#48 The Zone Vill Condominium, Bldg G, Montinola Subd., Kisad, Baguio City

CAFE CAMPUS

#43 Amparo St., Camp 7 2600 Baguio City, Philippines

SPARTA CAMPUS

#37 Yangco Rd., Upper General Luna, Baguio City

ACTIVITY COMMON TO ALL CAMPUSES



School-sponsored weekend trip activities are held once a month.

API BECI ACTIVITY

食事
全キャンパス共通



週末・祝日・休日を含む週7日、朝・昼・夜にバランスの取れた食事を提供



WORCATION

ONLY HERE AT

CITY CAMPUS

**WORK + VACATION
+ STUDY**



シティキャンパス 3つの特徴

1 夜間マンツーマンレッスン

2 コワーキングスペース

3 社会人オンリーのキャンパス

夜間にマンツーマンレッスン シティキャンパス



コワーキングスペース

ラウンジ

自由にビジネスアイデアを共有

ライブラリ

静かな空間で仕事や学習に集中

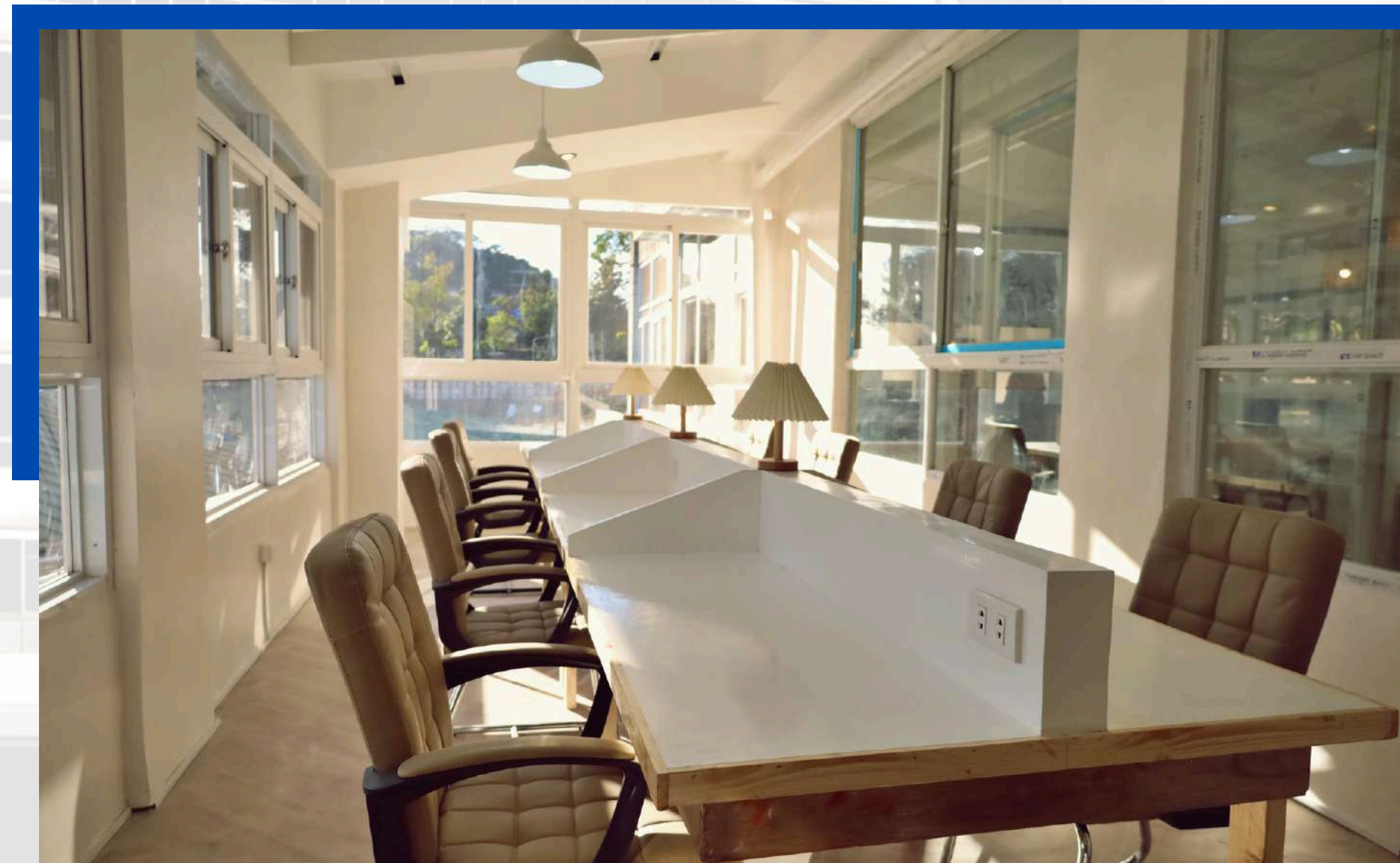
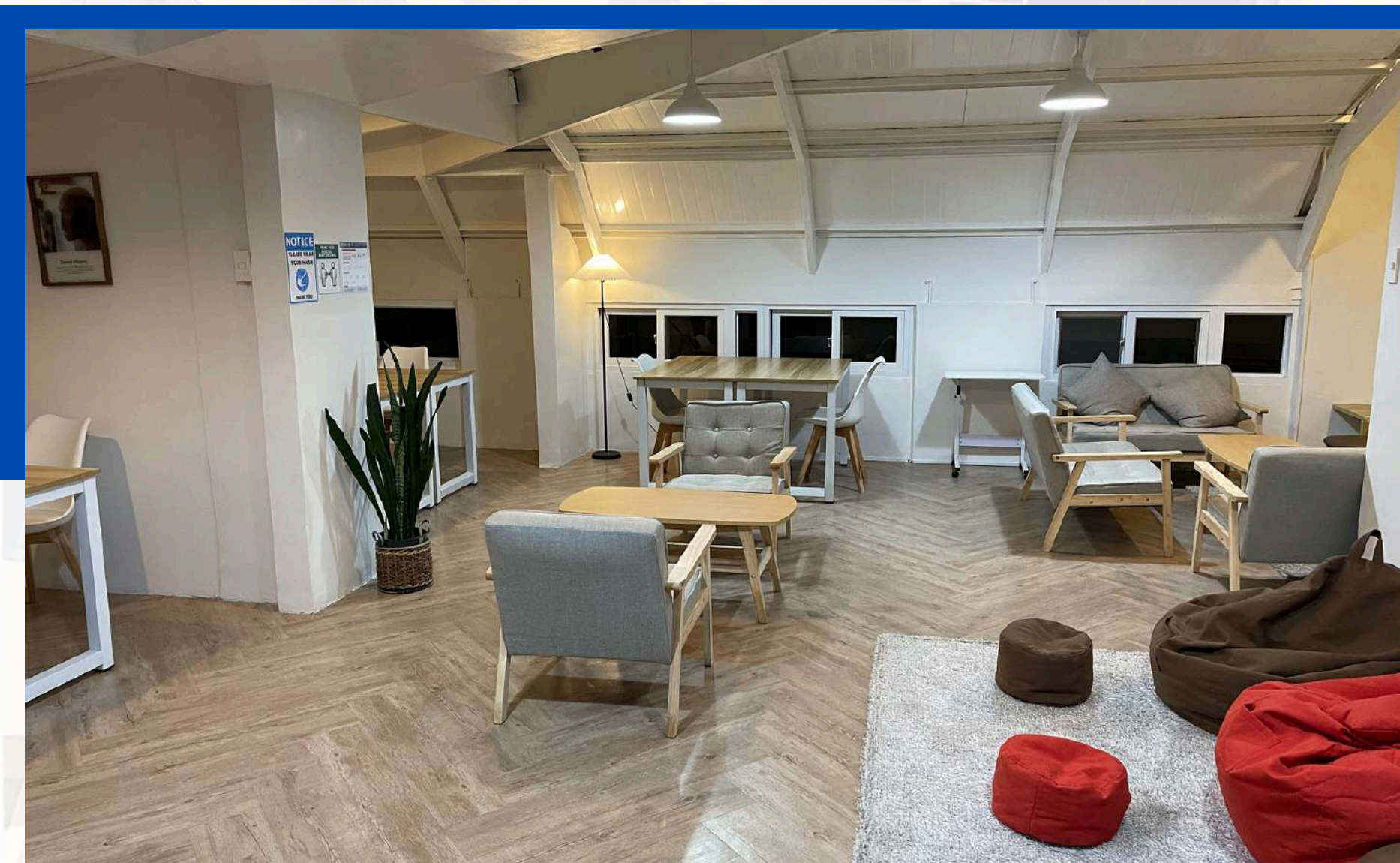

コワーキングスペース

プライベートブース

秘匿性の高いお仕事は個室で

カフェ

お仕事の合間に一息つける

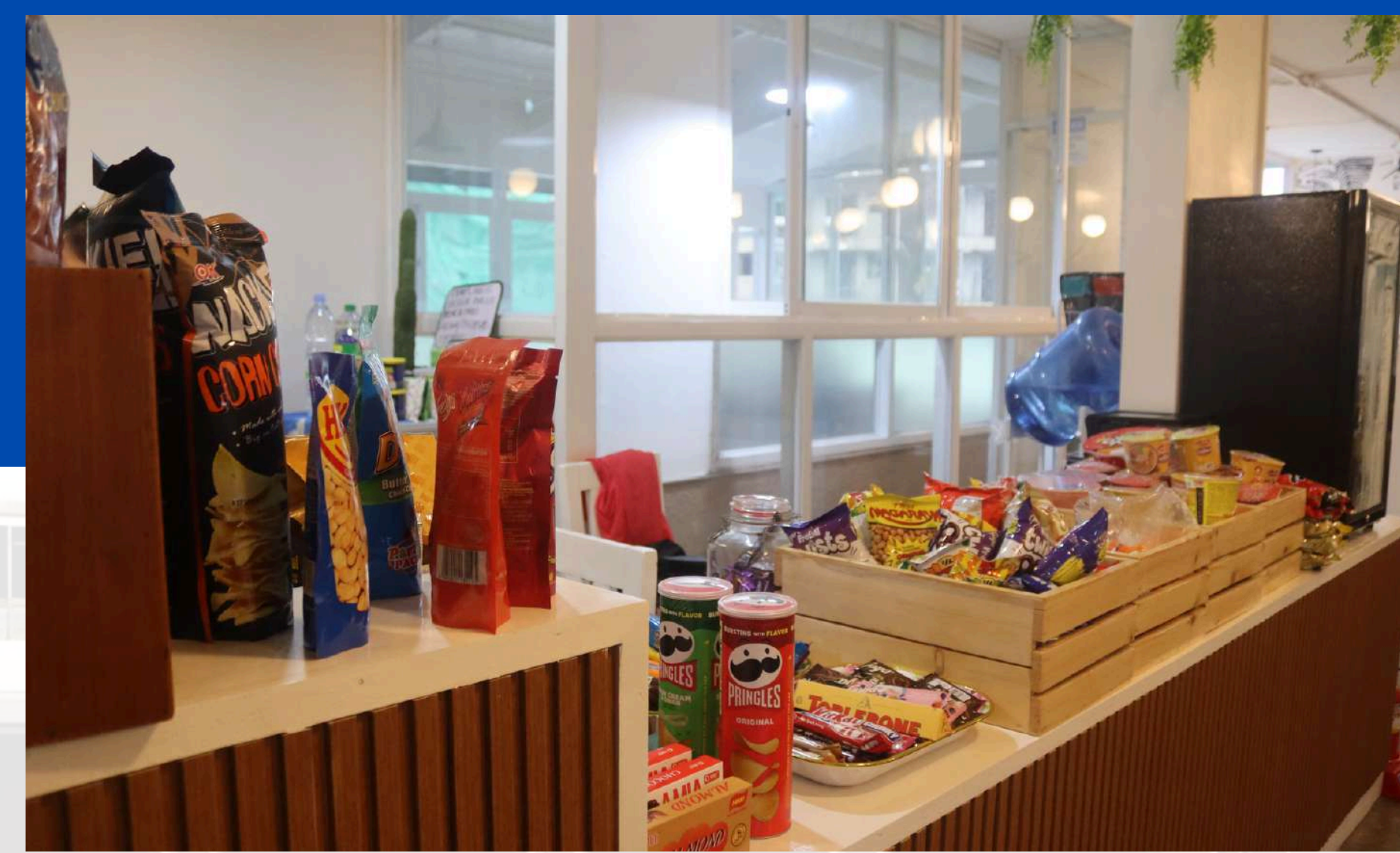
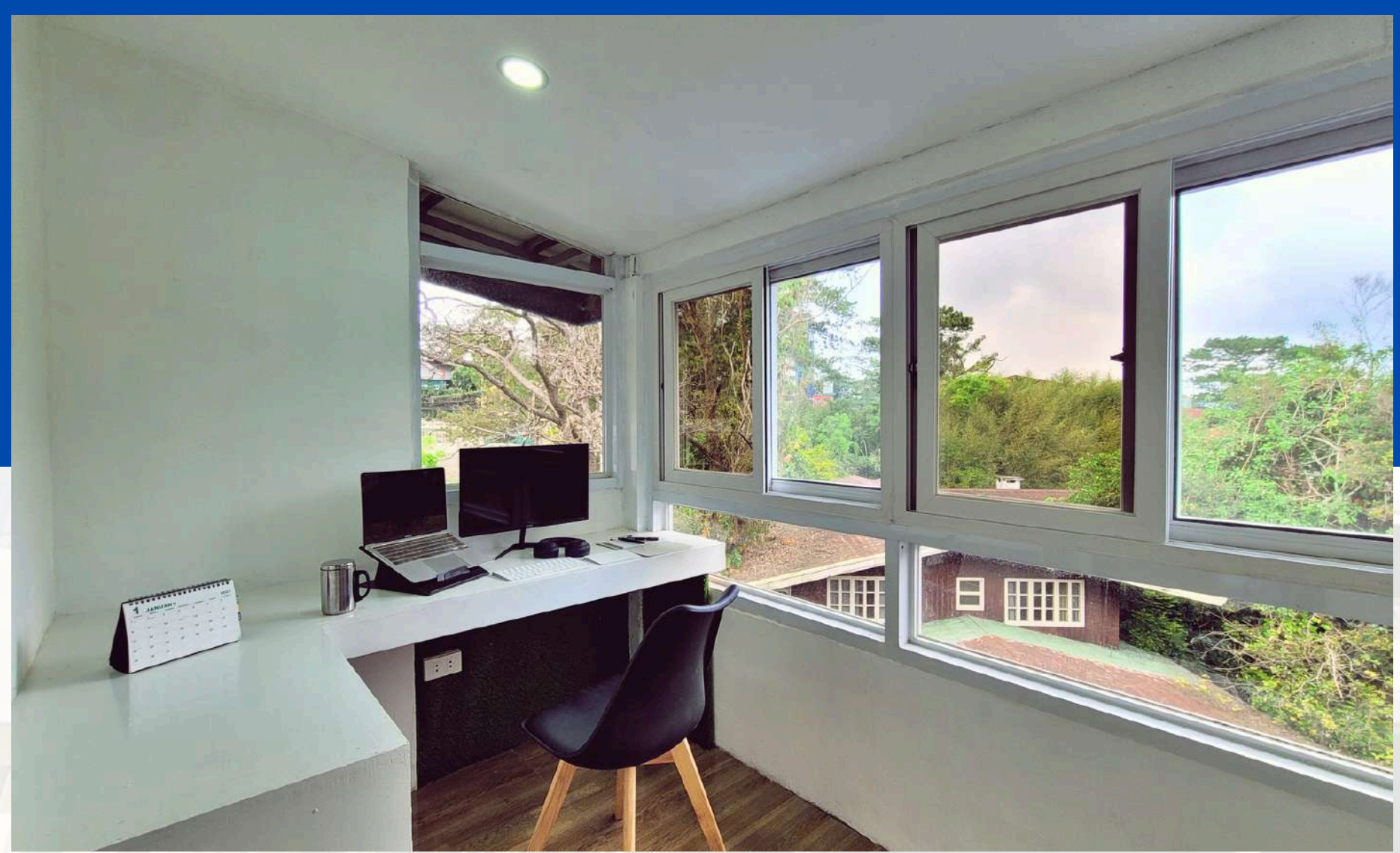

社会人オンリーのキャンパス ワーケーション

STUDY | TRAVEL | WORK

CITY STUDENTS HAVE THE OPPORTUNITY TO PARTICIPATE IN DIVERSE ACTIVITIES WHILE SIMULTANEOUSLY STUDYING AND WORKING.

ACTIVITIES



WORK

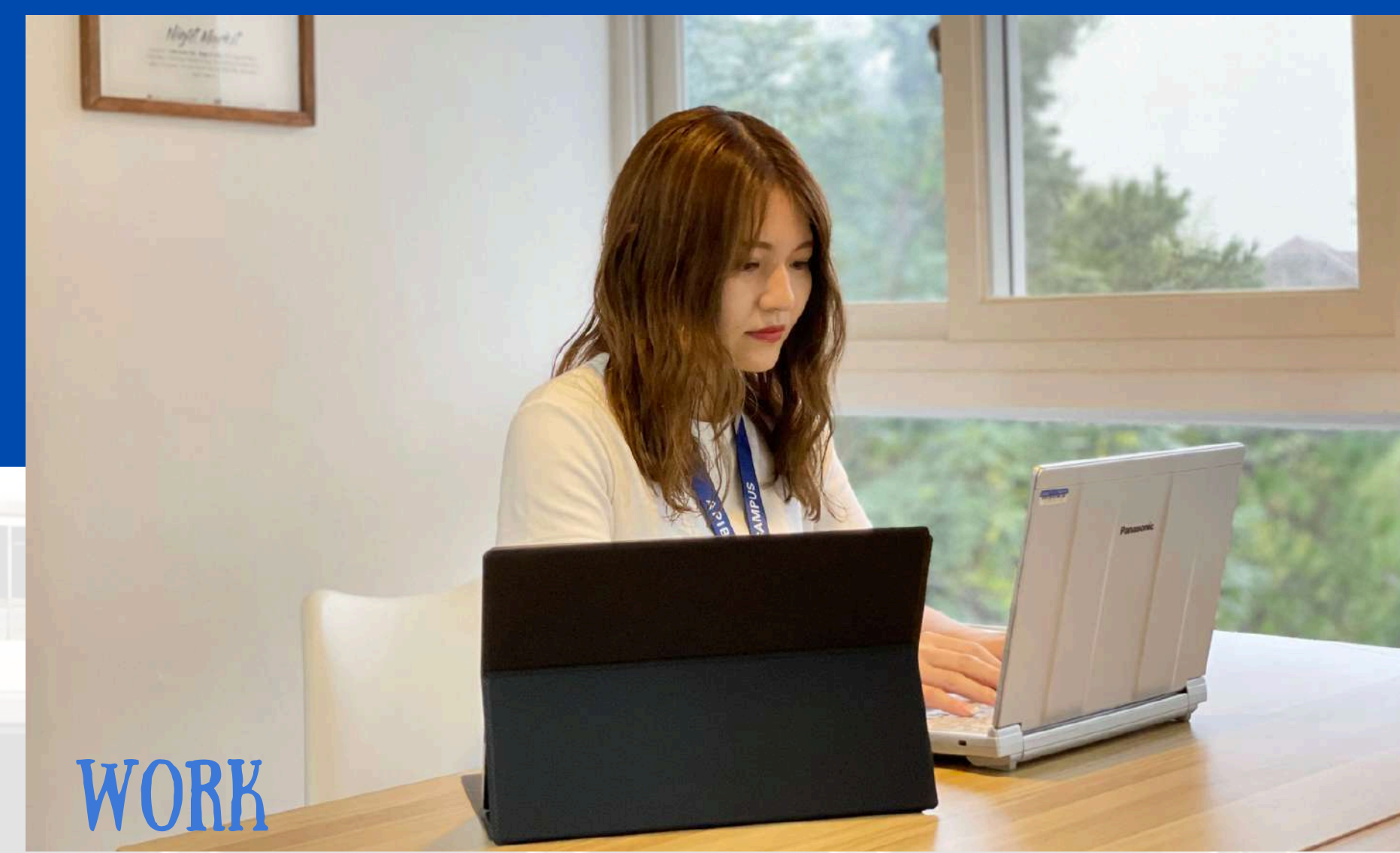

社会人オンリーのキャンパス

多彩な校内アクティビティ

ブロードキャスティング



プロフェッショナル
ロールプレイング

クッキングコンペティション



コース

FLEXI COURSE

マンツーマン
レッスン
17:00-21:00
*フィリピン時間

FLEXI
SPEED ESL

3コマ

FLEXI
LITE ESL

1コマ

FLEXI
ESP

3コマ

グループレッスン
8:00-17:00
*フィリピン時間

2コマ

2コマ

2コマ

2コマのグループクラスを1コマのマンツーマンレッスンに変更可能
現地にてマンツーマンレッスンの追加可能/8:00-20:50 *フィリピン時間

コース

REGULAR COURSE

マンツーマン
レッスン
8:00-17:00
*フィリピン時間

SPEED ESL

4コマ

LITE ESL

2コマ

ESP

4コマ

IELTS

6コマ

グループレッスン
8:00-17:00
*フィリピン時間

2コマ

2コマ

2コマ

-

2コマのグループクラスを1コマのマンツーマンレッスンに変更可能
現地にてマンツーマンレッスンの追加可能/8:00-20:50 *フィリピン時間

カリキュラム - ESL

One-on-one lesson

- Speaking
- Reading
- Idioms
- Expression
- Listening
- Grammar
- Writing

Group lesson

- Pronunciation
- Listening
- Writing
- Grammar

* 科目やテキストは、入学後のアカデミック・コーディネーターと相談の上、希望に応じて変更することができます。

カリキュラム - ESP

One-on-one lesson

- Business
 - Speaking
 - Writing
 - Listening
 - Reading
- LIVE ESL
- SP program
 - Grammar
 - Speaking
- SC
 - Speaking
 - Expression
 - Reading
 - Grammar
- ESL
 - Speaking
 - Writing
 - Listening
 - Reading
 - Grammar
 - Pronunciation

Group lesson

- Listening
- Speaking

* 科目やテキストは、入学後のアカデミック・コーディネーターと相談の上、希望に応じて変更することができます。

カリキュラム - IELTS

One-on-one
lesson

- IELTS Speaking
- IELTS Reading
- IELTS Listening
- IELTS Writing

* 科目やテキストは、入学後のアカデミック・コーディネーターと相談の上、希望に応じて変更することができます。

教室



マンツーマン
レッスンもお仕事も

グループクラス
活発なディスカッションを

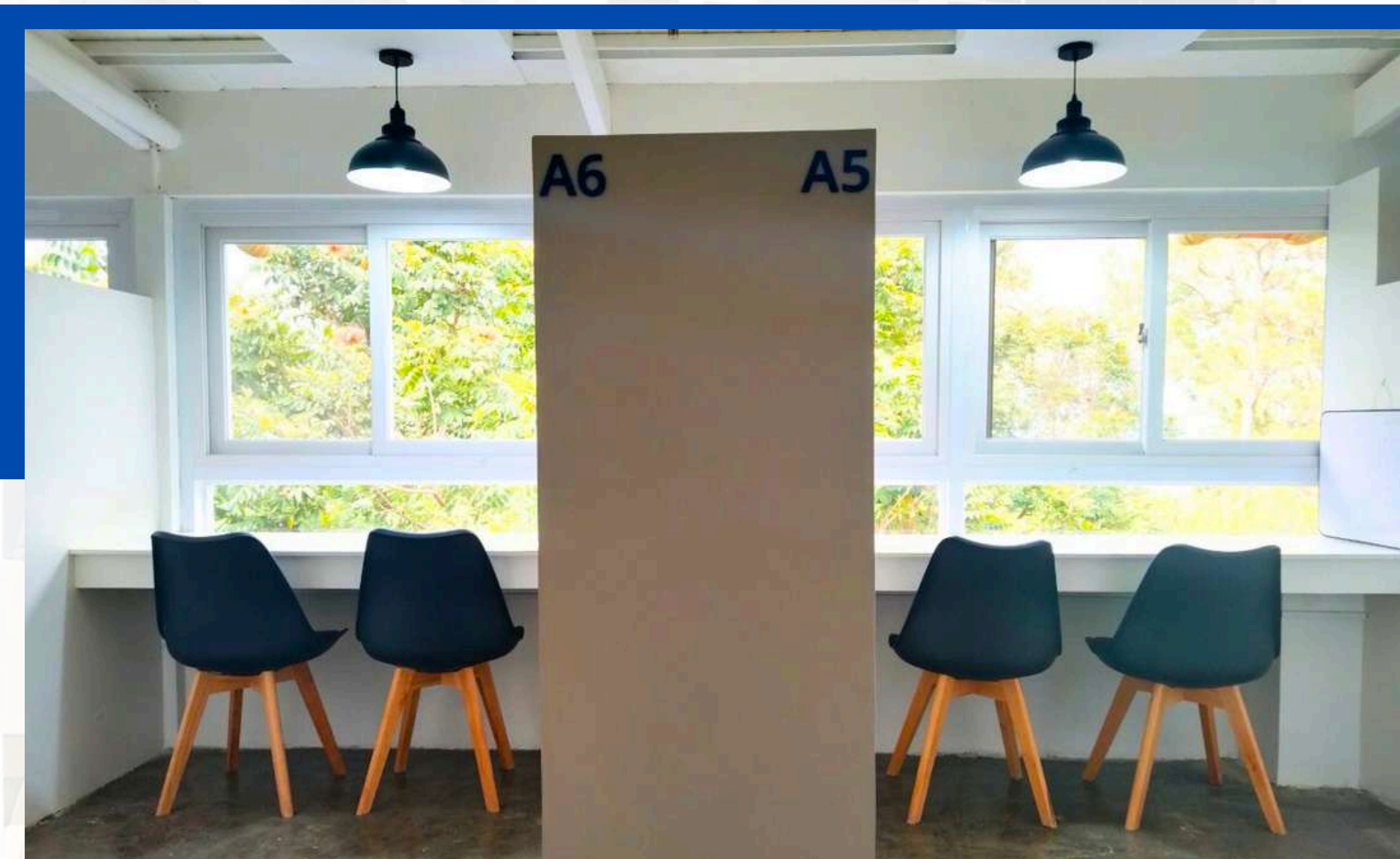

そのほかの施設



フロントデスク

各種相談はこちらへ

ダイニング

温かみのあるくつろぎ空間



滞在寮



Studio Single
1人部屋

Studio Double
2人部屋

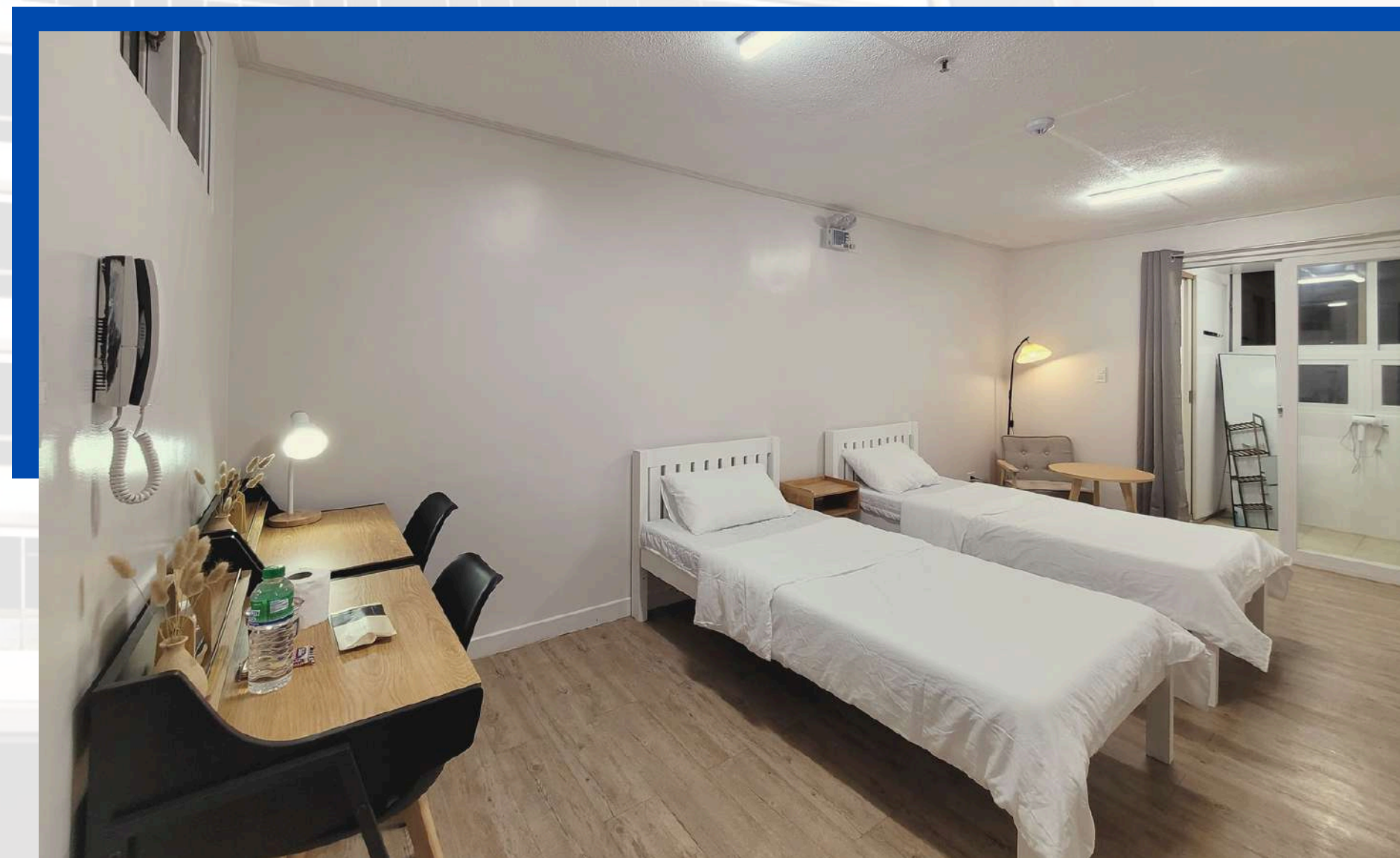
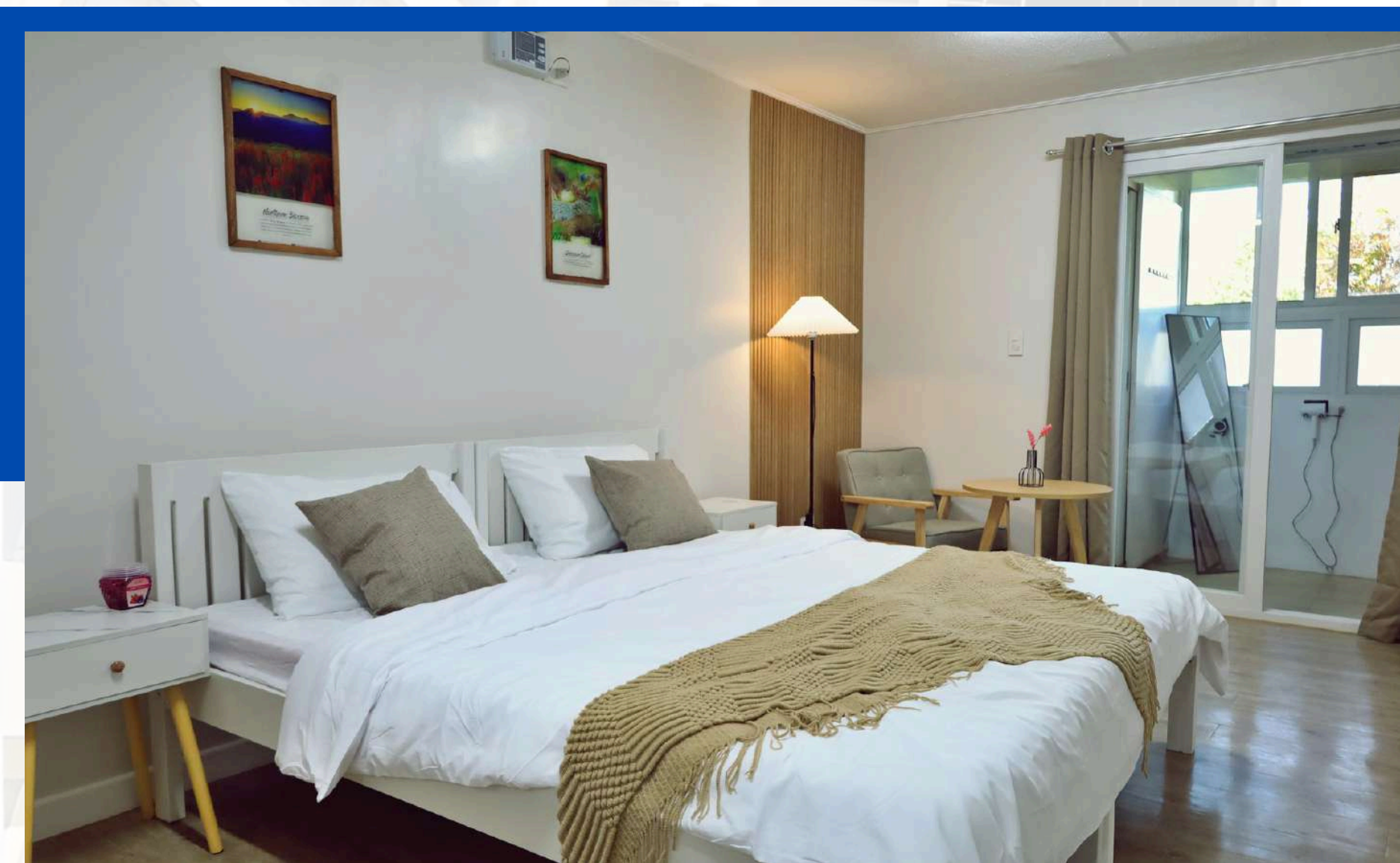

滞在寮



Semi Single

リビング共有のセミシングル

Living Room

リラックスタイムのくつろぎスペース

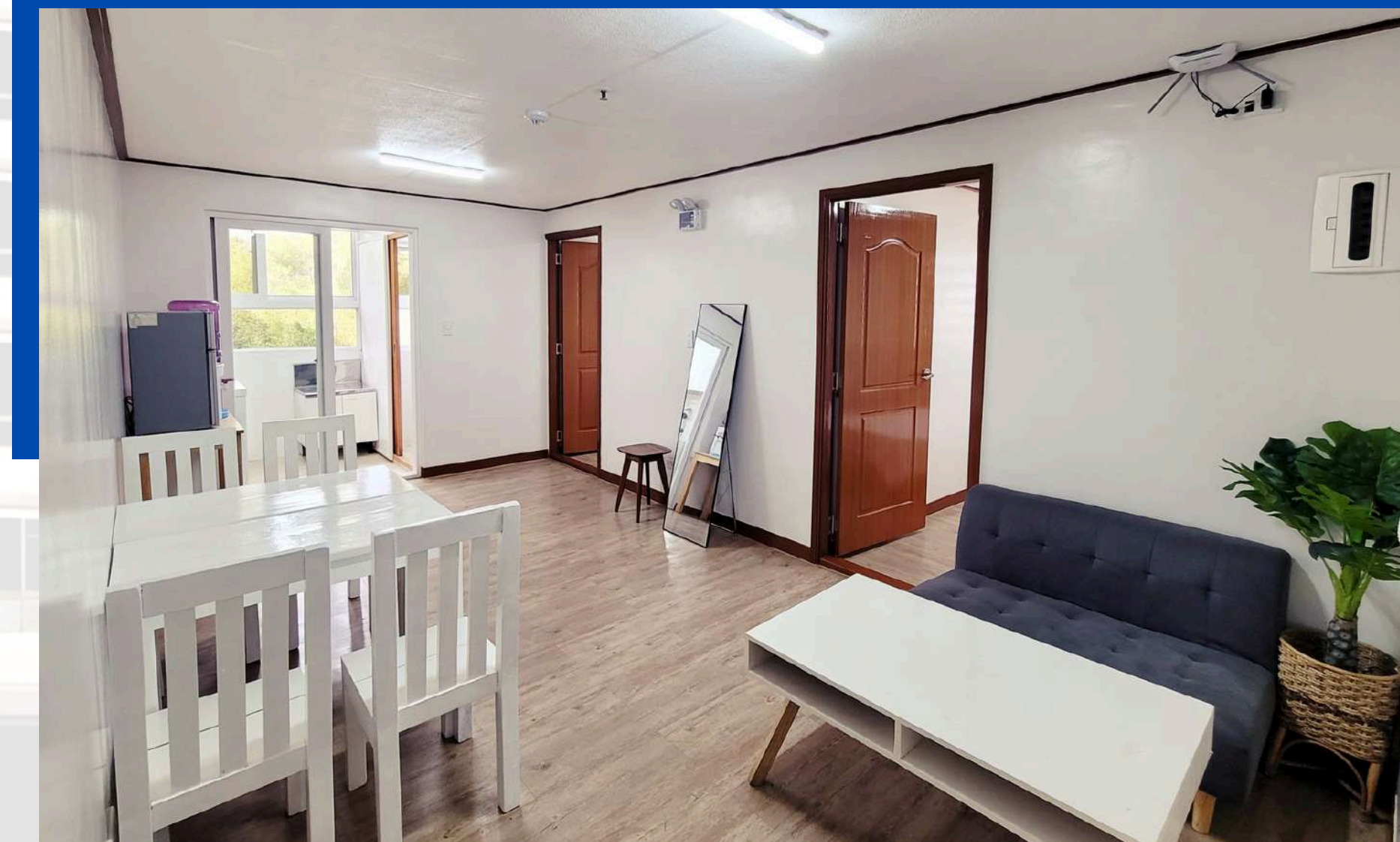
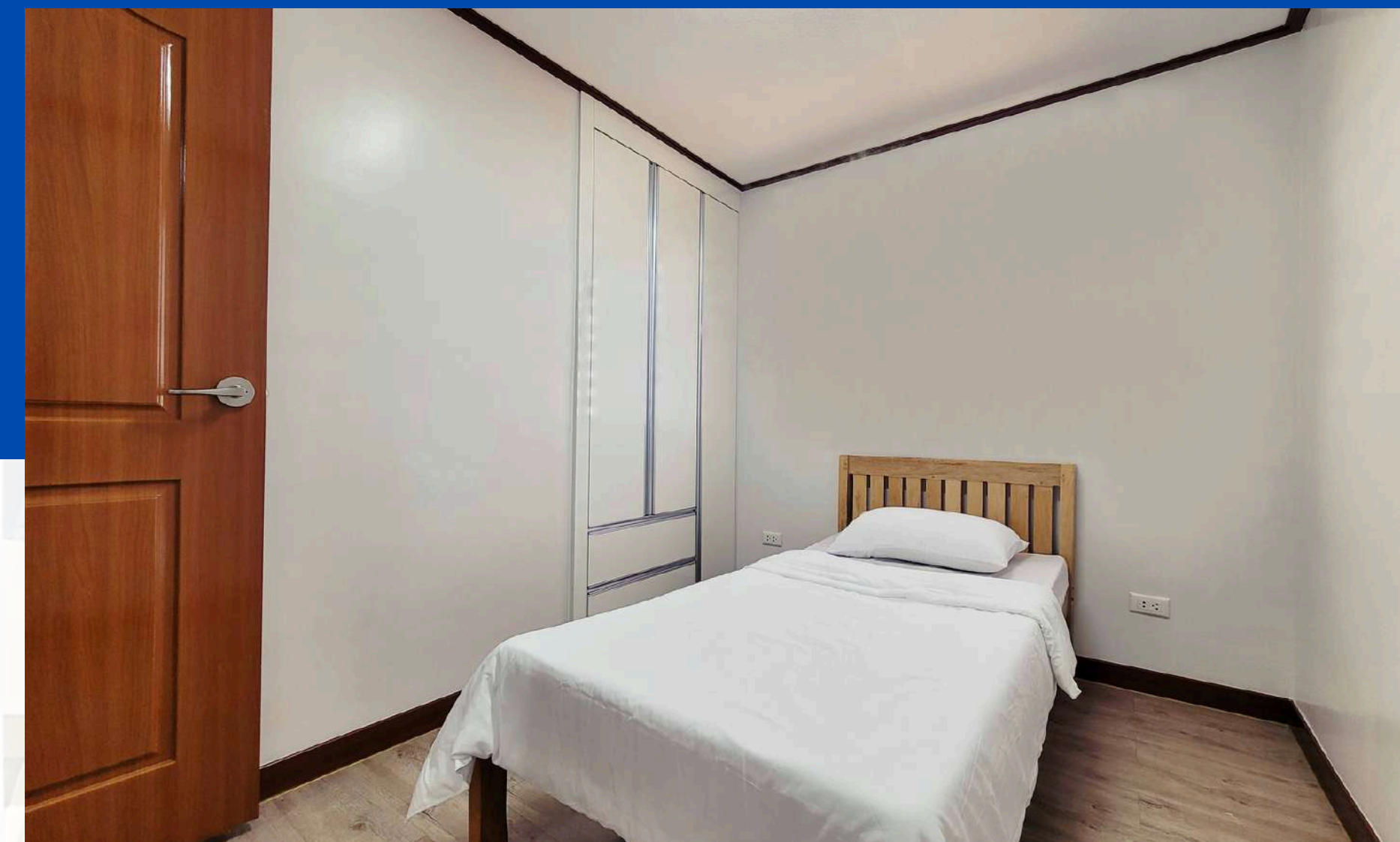

滞在寮



Semi Master Single
よりプライベートに過ごせる

Utility Room
Semi Master Singleだけの空間

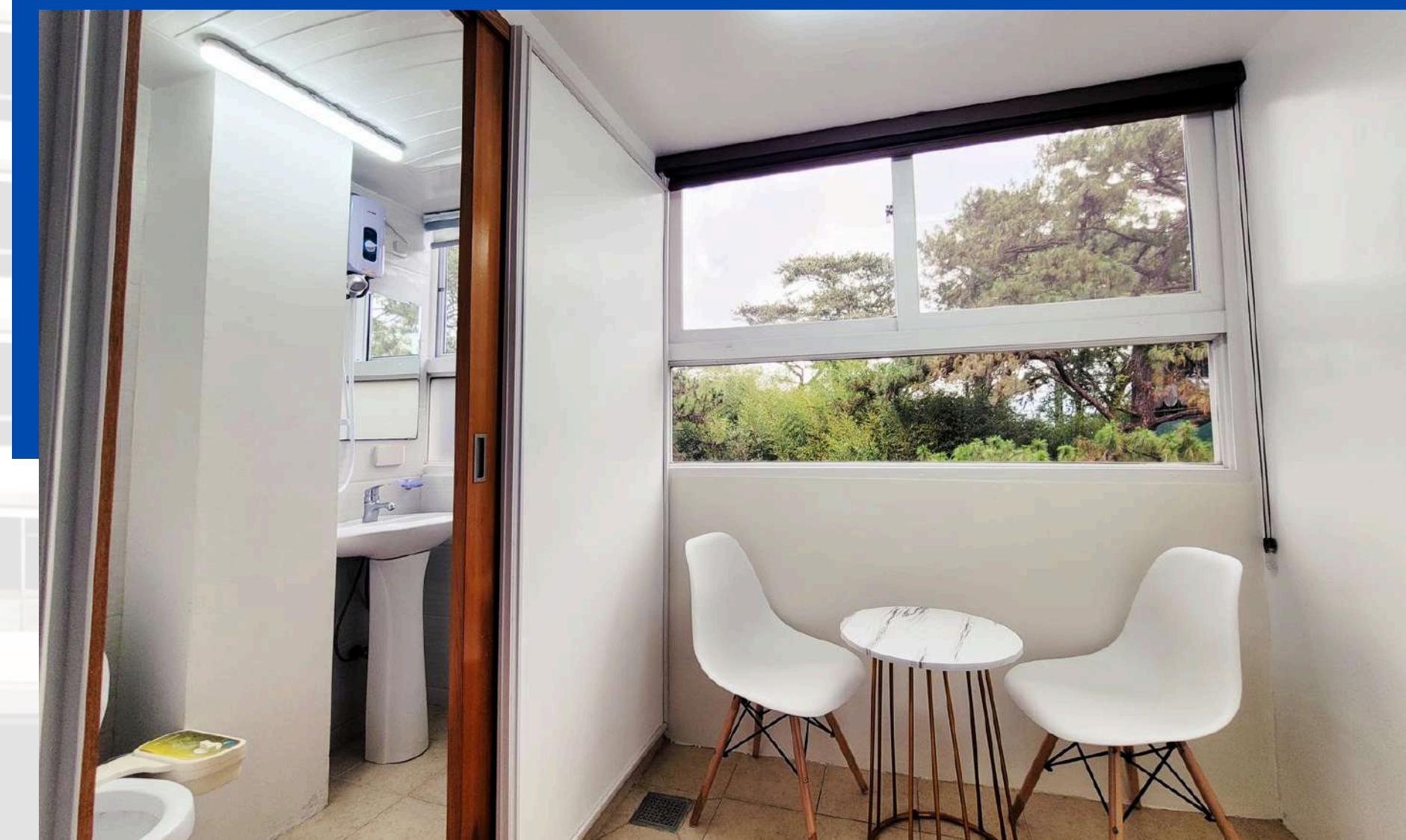
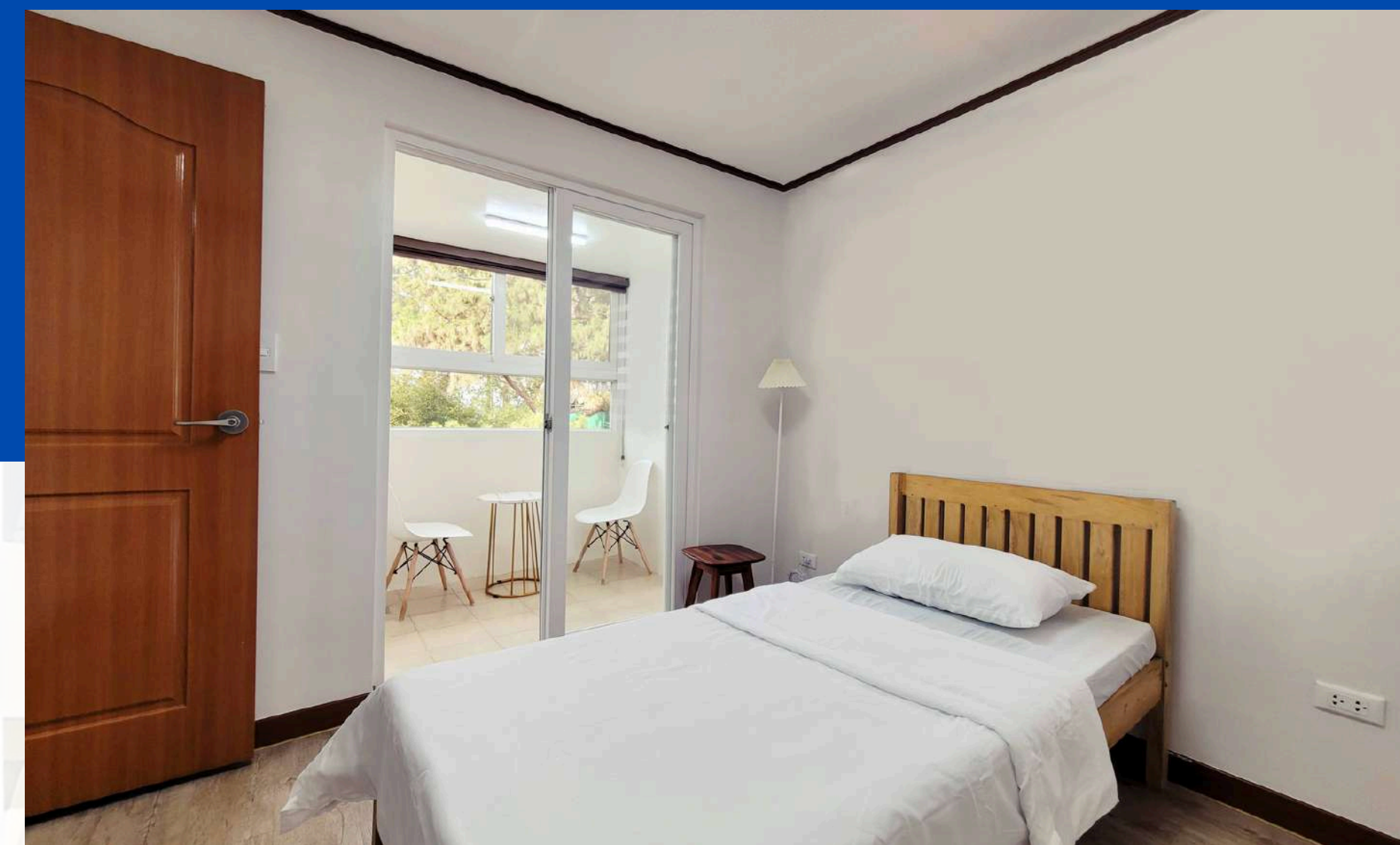



滞在寮

Studio Quad

4人部屋

Studio Quad

費用を抑えて滞在

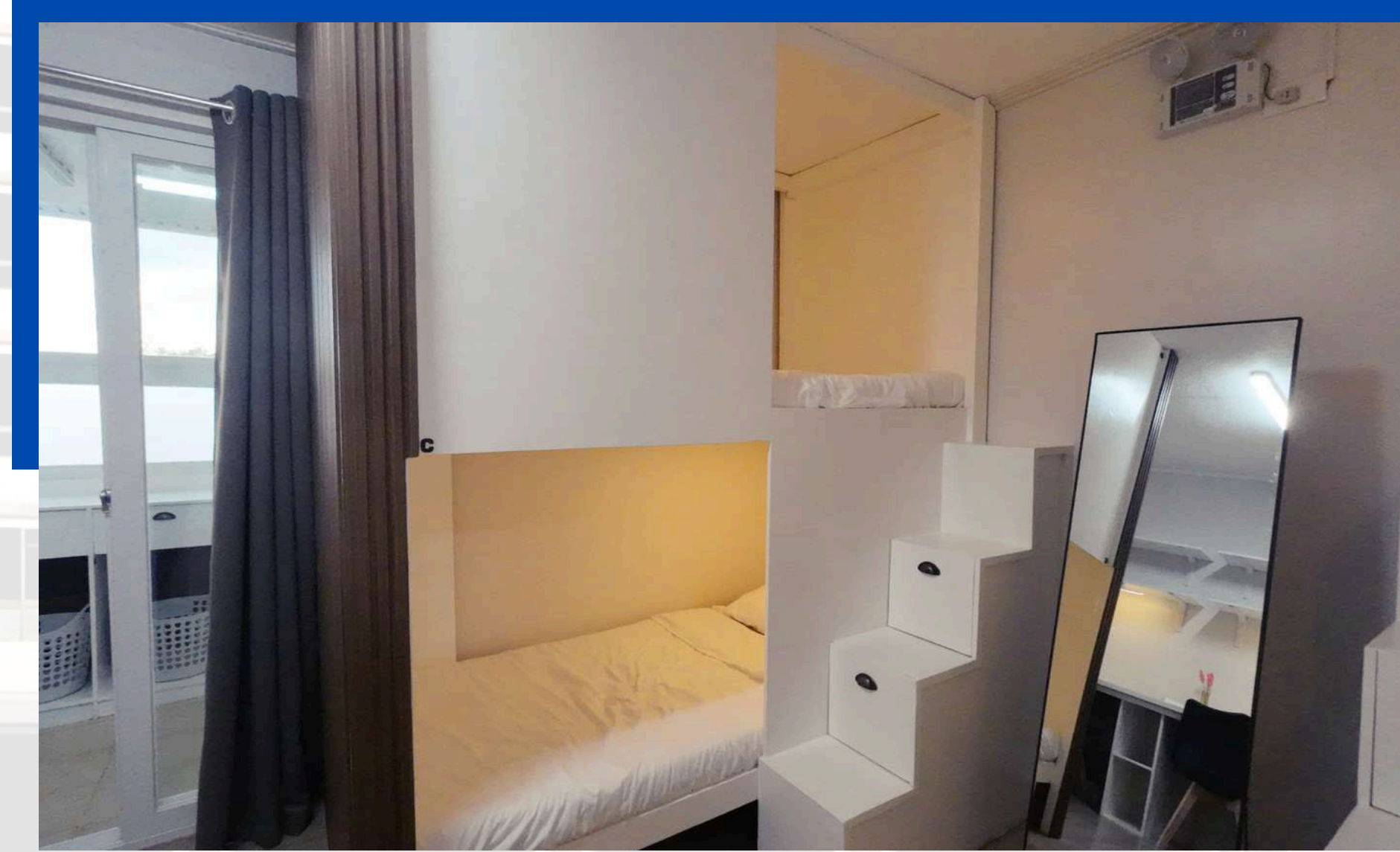
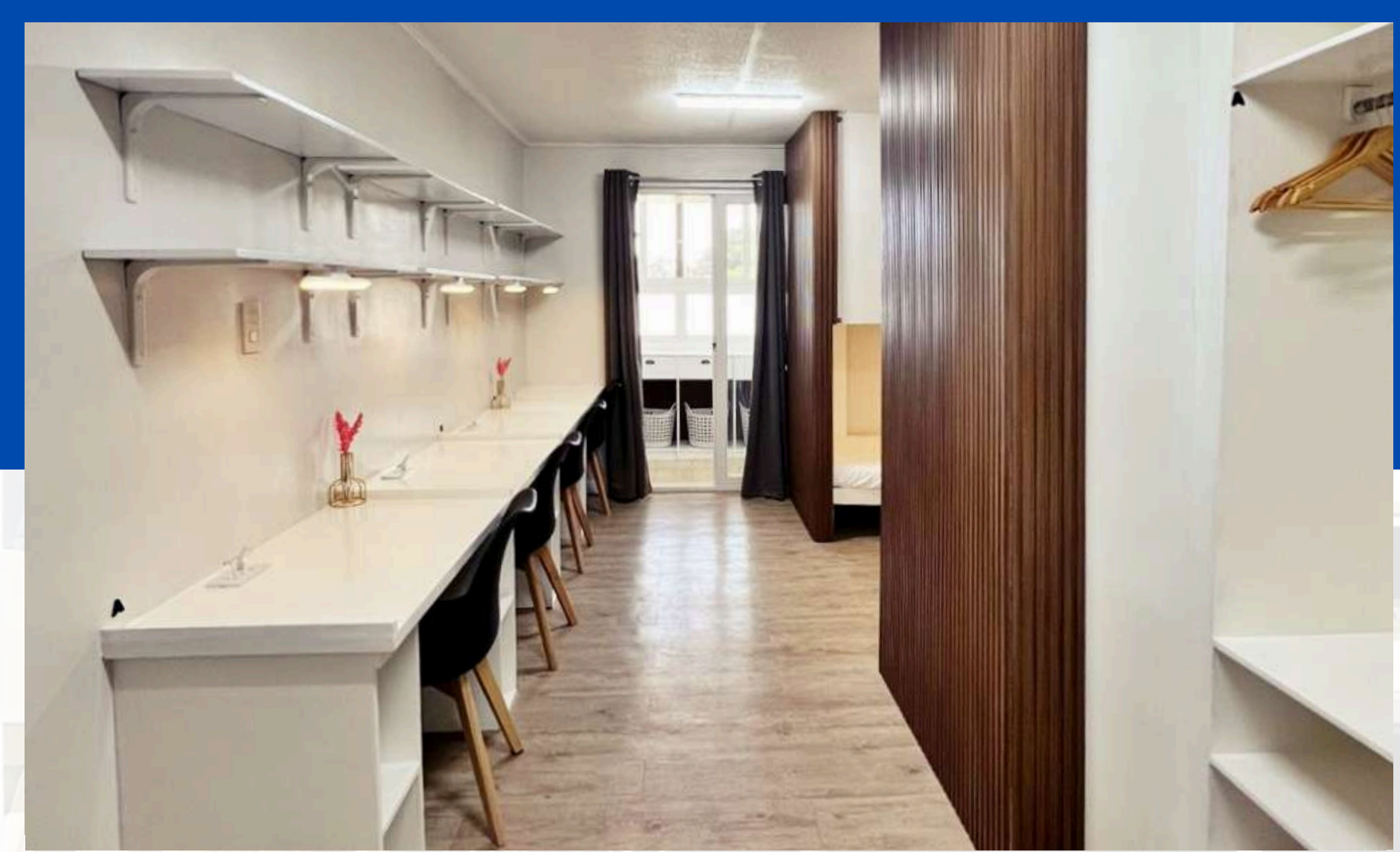

周辺環境

コンビニ：徒歩3分

マッサージ/サウナ：徒歩1分 (隣接ホテル内)

レストラン/カフェ：徒歩1分

ヨガセンター：徒歩1分

病院：タクシー1分

SMモール：タクシー5分

ジム：徒歩1分 (ホテル内)

バーナムパーク：徒歩10分

CITY CAMPUS *2023

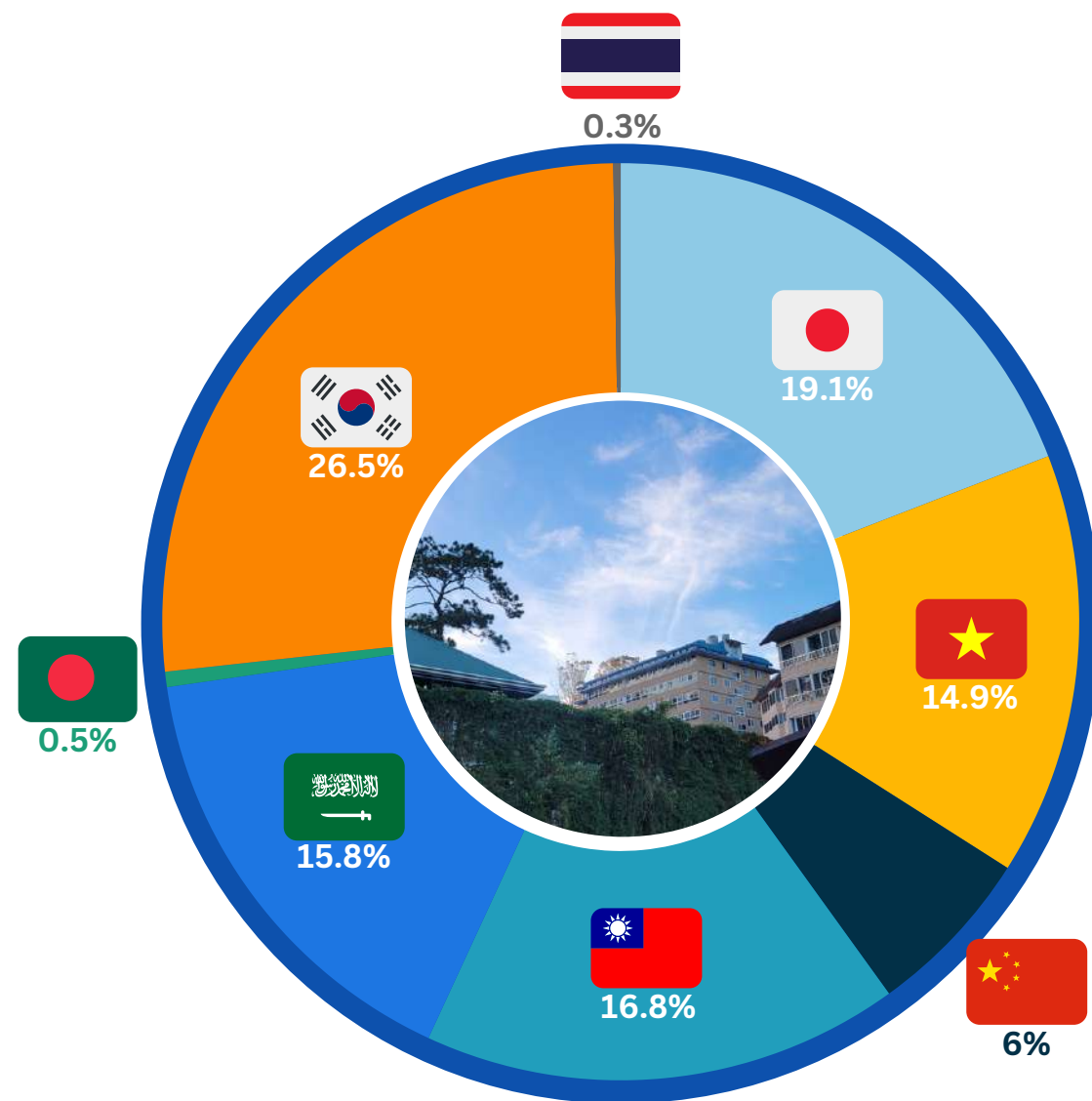

NATIONALITY RATIO

- KOREAN
- CHINESE
- THAI
- TAIWANESE
- JAPANESE
- SAUDI ARABIAN
- VIETNAMESE
- BANGLADESHI

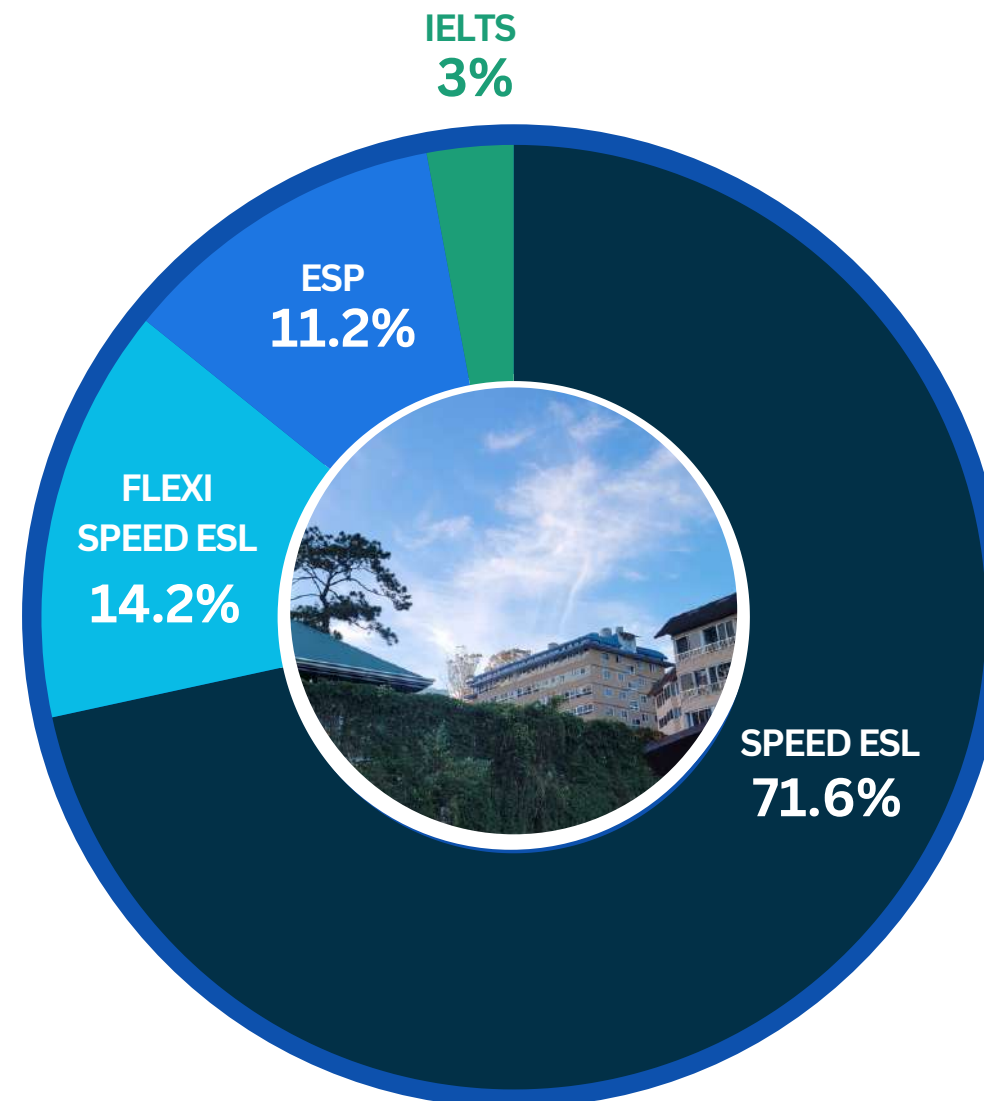

COURSE RATIO

- SPEED ESL
- ESP (Biz 2.0)
- FLEXI SPEED ESL
- IELTS

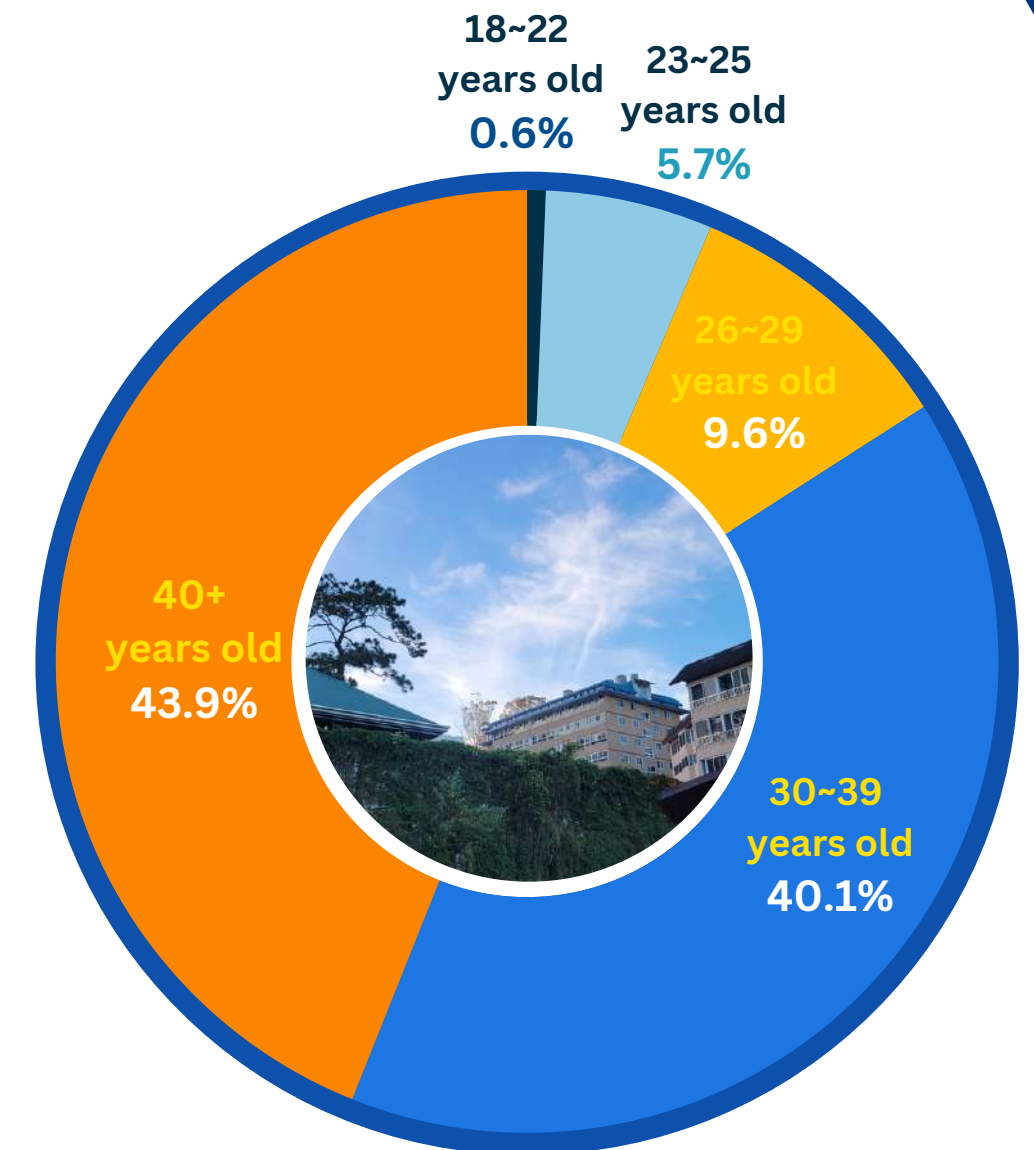

AGE RATIO

- 18~22 YEARS OLD
- 30~39 YEARS OLD
- 23~25 YEARS OLD
- 40+ YEARS OLD
- 26~29 YEARS OLD